

Rehaussement de cils Lash Lift avec Teinture

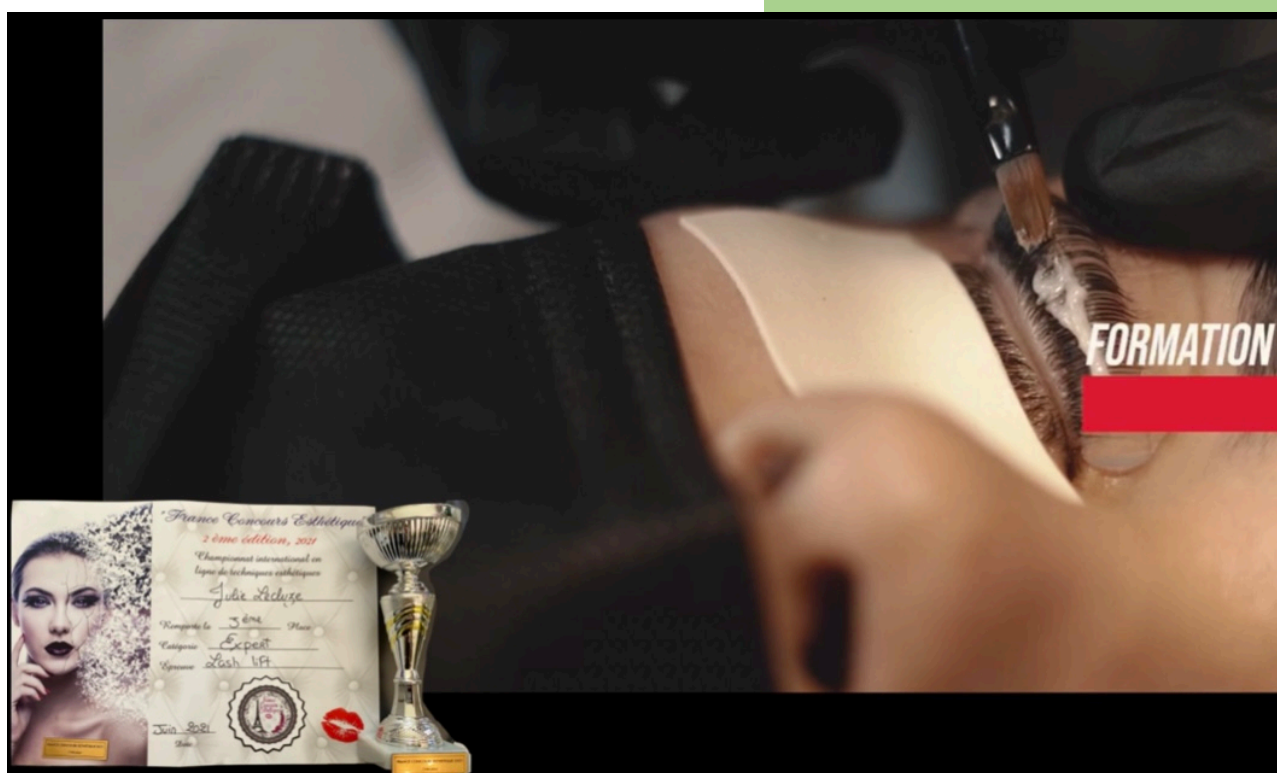

Programme de formation



QUELQUES INFORMATIONS CHIFFRÉES

Cette formation a déjà été **suivie par nombre 171 stagiaires**.
L'évaluation de leur **satisfaction** se monte à **100 %**.
Le **taux de réussite** est de **nombre 100 %**.

Crée par
Lecluze Julie

Rehaussement de cils Lash Lift avec Teinture

Objectifs (professionnels)

A l'issue de la formation, le stagiaire sera capable de :

L'objectif de la formation est de former la stagiaire des cils, afin qu'elle acquière les connaissances théoriques et pratiques permettant de réaliser une prestation d'embellissement de cils en utilisant la technique Du rehaussement de cils en toute autonomie en respectant les mesures d'hygiène et sécurité ainsi que les règles de l'art afin que la pose soit harmonieuse, esthétique et qu'elle respecte l'intégrité et l'intégralité des cils existants.

Catégorie et but

La catégorie prévue à l'article L.6313-1 est : Action de formation

Cette action a pour but (article L.6313-3) : De favoriser l'adaptation des travailleurs à leur poste de travail, à l'évolution des emplois ainsi que leur maintien dans l'emploi et de participer au développement de leurs compétences en lien ou non avec leur poste de travail.

Public

Le public concerné est : Esthéticienne , reconversion professionnel , demandeur d'emploi , praticien en recherche de perfectionnement ou d'évolution .

Pré-requis

Les conditions d'accès sont :

- Pré-requis : aucun
- Niveau exigé : aucun ...

Durée

Cette formation se déroulera en 7 heures sur 1 jour ou 35 h en E Learning

Horaires : En présentiel 9h 12h / 13H 16H + 1H E-Learning

Dates : A définir après entretien téléphonique entre la/le stagiaire et le formateur

Tarif

Cette formation est dispensée pour un coût de 690 euros HT soit 690 TTC en présentiel et 290 euros TTC en E- Learning (taux de TVA 0% sur les formation non assujetti).

LECLUZE JULIE

10 , rue Joséphine Saint - Vicens 66330 Cabestany

SIRET:524171196 - APE:9602B - Forme Juridique:EIRL - TVA:FR40524171196

Déclaration d'activité de formation enregistrée sous le n°76660225966 du préfet de région de L'Occitanie



Modalités et délais d'accès

L'inscription est réputée acquise lorsque : Le recueil des pré requis et l'engagement de pré inscription sont rempli signé et renvoyez par le Stagiaire

Les délais d'accès à l'action sont : Un délais de 14 jours ouvrées et obligatoire entre l'inscription et l'entrée en formation , cela permet un temps de réflexion .

Moyens pédagogiques, techniques et d'encadrement

Méthodes et outils pédagogiques

Méthodes pédagogiques :

1er partie étude de la théorie sur support E Learning puis évaluation QCM de la théorie

2 ème partie : exercice de mise en pratique sur différents support

3 ème partie : démonstration formateur puis Qcm évaluation

4 ème partie : mise en situation d'une prestation en autonomie

Outils pédagogiques : Tous le matériel est mis à disposition lors des formations en présentiel

Supports pédagogiques : E-learning pendant 3 mois avec cours PDF, schéma vidéo explicatif , carnet et stylo mis à disposition

Prise en compte du handicap

Typologie de handicap	Compensations possibles	Disponibilité dans l'OF	Contact éventuel
Visuel	Réserver une place à proximité de l'écran de diffusion	Oui	
	Mettre un écran individuel a disposition	Oui	
	Support de police ARIAL et caractères taille 16	Oui	
	Supprimer le jaune et le vert clair des supports	Oui	

LECLUZE JULIE

10 , rue Joséphine Saint - Vicens 66330 Cabestany

SIRET:524171196 - APE:9602B - Forme Juridique:EIRL - TVA:FR40524171196

Déclaration d'activité de formation enregistrée sous le n°76660225966 du préfet de région de L'Occitanie



Typologie de handicap	Compensations possibles	Disponibilité dans l'OF	Contact éventuel
Auditif	Traductrice ou application LSF (langue des signes française)	Oui Adaptable Grâce au contenu visuel et au exercice pratique Faire appel à un interprète Temps de formation rallongé afin de prendre en compte le temps plus long d'explications des cours et exercices	https://www.via-interprete.fr Service d'Interprétation et de Médiation pour Sourds et malentendants 866, avenue du Professeur Louis Ravas - Immeuble le Mazet 34080 MONTPELLIER (Bus n°16 Arrêt : Cévennes) Tel : 04.67.60.21.54 Fax : 04.67.60.34.23 SMS : 06.98.84.46.58 Courriel : simes34pmp@wanadoo.fr (Remplacer -chez- par @)
fatigabilité Trouble de l'attention	Adaptation des rythmes de pauses / des méthodes pédagogiques Fauteuil/ siège adapté / spécifique Connaitre les procédures en cas d'urgence selon le type de maladie	Oui Non Oui Difficilement adaptable (nous utilisons des outils dangereux qui peuvent blesser)	Pompier au 18

LECLUZE JULIE

10 , rue Joséphine Saint - Vicens 66330 Cabestany

SIRET:524171196 - APE:9602B - Forme Juridique:EIRL - TVA:FR40524171196

Déclaration d'activité de formation enregistrée sous le n°76660225966 du préfet de région de L'Occitanie

Typologie de handicap	Compensations possibles	Disponibilité dans l'OF	Contact éventuel
Moteur (Physique)	Salles, sanitaires, lieux de repas et d'hébergement accessibles aux PMR Lieu accessible par les transports en commun (ou parking réservée)	Pas encore nous allons déménager notre centre dans un espace plus grand ou tous ceci sera possible. Parking accessible mais non réserver, arrêt de bus à proximité.	

Éléments matériels de la formation

Supports techniques :

En ligne : sur notre site de Elearning <http://www.julinails.fr> en présentiel sur place au centre situé 10 , rue Joséphine Saint Vicens Cabestany salle de formation et d'étude.

Salle de formation : Téléviseur dans la salle de cours afin de projeter les cours sur grand écran , salle de formation de pratique tout équiper , matériel stérile.

Equipements divers mis à disposition : Une tablette mise à disposition possible en cas de handicap visuel et auditif.

Documentation : Diffusion du E learning sur écran tv dans la salle de formation théorie.

Compétences des formateurs

Voir fiche de compétence formateur en pièce jointe sur le site internet <http://www.julinails.fr>

Formatrice primée au Championnat de France de Réhaussement de Cils 2021

Formation en présentiel et ou en ligne (délais Presentiel 7h délais en ligne jusqu'à 3 mois)

PARTIE 1 théorie (5h) en ligne et (2h) en présentiel

- Les différentes techniques, les instruments et le matériel à utiliser
- L'anatomie des cils
- La technique du rehaussement les différentes tailles et marques
- L'organisation du poste de travail
- L'hygiène des yeux et l'entretien des extensions après la pose
- La communication avec la cliente
- Isoler les cils correctement
- **Démonstration de la formatrice**

PARTIE 2 exercices (25h)

- Bien coller le patch a la racine des cils
- Bien coller les cils droit sur le patch
- Attention a ne pas mettre les produits sur la pointe des cils

LECLUZE JULIE

10 , rue Joséphine Saint - Vicens 66330 Cabestany

SIRET:524171196 - APE:9602B - Forme Juridique:EIRL - TVA:FR40524171196

Déclaration d'activité de formation enregistrée sous le n°76660225966 du préfet de région de L'Occitanie



- Savoir préparer son plan de travail

PARTIE 3 MISE EN PRATIQUE (5 h) en ligne et (3 h) en présentiel

- L'accueil du modèle et les questions usuelles à poser avant la pose
- Préparation du plan de travail
- Une pose sur modèle qui a pour but de mettre en pratique l'ensemble des points vu précédemment. Durant celle-ci la stagiaire sera évaluée sur l'aspect esthétique de sa pose :
 - La technique et les règles d'hygiène et de sécurité
 - La technique de pose
 - La pertinence du choix des pads
 - Encollage des cils
 - Le placement (aptitude à corriger la trajectoire des cils naturels pour un résultat harmonieux)
 - Le rendu esthétique après la pose

Suivi et évaluation

Exécution de l'action

Les moyens permettant de suivre l'exécution de l'action sont :

- ☒ feuille de présence émarginée par le stagiaire et le formateur
- ☐ Exercice de pratique sur tout support
- ☐ évaluation des acquis en milieu et fin de session

Modalités d'évaluation des résultats (ou d'acquisition des compétences)

Les moyens mis en place pour déterminer si le stagiaire a acquis les connaissances ou les gestes professionnels précisés dans les objectifs sont :

- ☐ Questions orales ou écrites (QCM...)
- ☐ Mise en situation
- ☐ Fiches d'évaluation
- ☐ Exercice de pratique
- ☐ Mise en situation model réel
- ☐ Entretien avec le formateur Mme Lecluze Julie

Suivi à l'issue de la formation:

- **Questionnaire de satisfaction à chaud**
- **Questionnaire de satisfaction à froid J+ 90**

LECLUZE JULIE

10 , rue Joséphine Saint - Vicens 66330 Cabestany

SIRET:524171196 - APE:9602B - Forme Juridique:EIRL - TVA:FR40524171196

Déclaration d'activité de formation enregistrée sous le n°76660225966 du préfet de région de L'Occitanie

