

EXTENSION DES CILS - EXAMEN THÉORIQUE

NOM :

DATE :

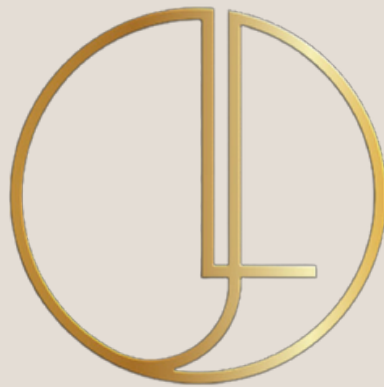

LECLUZE JULIE

INSTITUT ET ACADEMY

EXTENSION DES CILS - EXAMEN THÉORIQUE

1. Citez 3 avantages d'une extension de cils:

- _____

- _____

- _____

2. Citez 3 instructions d'entretien pour les extensions de cils:

- _____

- _____

- _____

3. Combien de semaines sont recommandées entre deux extensions de cils?

1 - 2 semaines 2 - 3 semaines 4 - 5 semaines

4. Nommez les 3 étapes de la croissance des cils dans l'ordre du cycle.

- _____
- _____
- _____

5. Citez 4 facteurs importants du salon et de l'hygiène personnelle:

- _____

- _____

- _____

- _____

6. Quel est la température idéal pour travailler avec vos colles ?

- **Entre 16 et 18**
- **Entre 18 et 20**
- **Entre 20 et 22**
- **Entre 22 et 24**

7. Quel diamètre utilisé pour le cil à cil sur des cils fin?

- **0.10**
- **0.15**
- **0.20**

8. Vrai ou faux, les lentilles de contact peuvent être laissées pendant le traitement des cils?

9. Lorsque vous préparez la zone des yeux pour le traitement, vous devez nettoyer les cils comment et avec quels produits ?

-
-
-
-

10. Citez 2 méthodes acceptables pour stériliser correctement vos outils et vos pinces à épiler:

- _____
- _____

11. A quoi sert le primer ?

- **A nettoyer**
- **A dégraisser**

• 12. Quels sont les facteurs à prendre en compte pour choisir les extensions de cils adéquates pour un client ?

- *Longueur, courbure et couleur de leurs cils naturels*
- *Longueur, courbure et épaisseur de leurs cils naturels*
- *Couleur, poids et taille de leurs cils naturels*
- *Espacement, courbure et couleur*
- *Le style de look recherché par la cliente*

13. Les extensions de cils classiques doivent être appliquées comme suit:

- *Un cil synthétique sur un cil naturel à la fois*
- *Un cil synthétique et plus d'un cil naturel à la fois*
- *Plus d'un cil synthétique et un cil naturel à la fois*
- *Tous ces éléments*

14. À combien de mm le faux cils doit être poser de la racine?

- **0.2 mm**
- **0.5mm**

15. Les extensions de cils volumineux doivent être appliquées comme suit:

- ***Un éventail appliqué sur chaque cil naturel***
- ***Un éventail appliqué sur quelques cils naturels***
- ***Un cil synthétique sur un cil naturel à la fois***
- ***Toutes ces méthodes***

16. Citez 4 types de courbure des cils:

- _____
- _____
- _____
- _____

17. Combien de cils est-il naturel de perdre par jour ?

0 cil 2 - 3 cils 10+ cils

18. Citez 3 raisons pour lesquelles le mapping des cils est importante:

- _____
- _____
- _____

19. Quels sont les 3 facteurs à prendre en compte lors du choix d'une colle les pour cils?

- _____
- _____
- _____

20. Décrivez comment réaliser un test épicutané:

- _____

SCORE - /20